BOSCH

EXPERT MEDIUM-THICK TOUGH METAL S 1255 HHM セーバーソーブレード

セーバーソー用

強靭な素材は、BOSCH S 1122BFブレードの最大50倍長寿命

EXPERT
Medium Thick Tough Metal
BOSCH
CARBIDE TECHNOLOGY

UP TO 50×*
LONG LIFE

鋼材･鋼管･金属中厚物の切断に最適

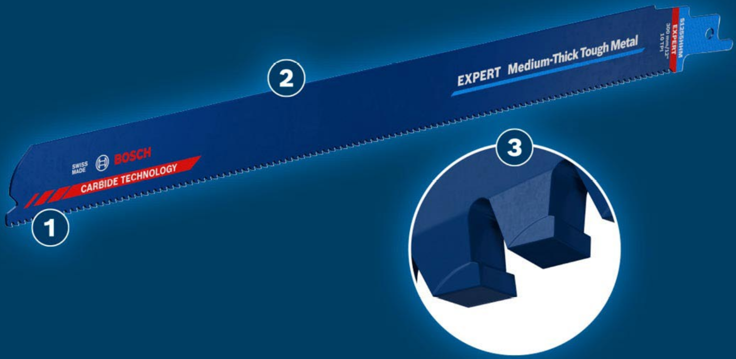
1
2
3
SWISS MADE
BOSCH
CARBIDE TECHNOLOGY
EXPERT Medium-Thick Tough Metal
S1255HHM
EXPERT
300 mm/12"
10 TPI

CARBIDE
TECHNOLOGY

① Bosch Carbide Technology は、優れた耐久性を実現します

② 正確でまっすぐな切断のためのワイドボディ

③ 超硬チップが鋼材・鋼管を素早く切断

新しいパフォーマンスクラスを実現

Bosch Carbide Technology は、優れた耐久性を実現します

正確でまっすぐな切断のためのワイドボディ

すべてのSシャンクセーバーソーに適合します

EXPERT

長寿命の利点

長寿命の利点

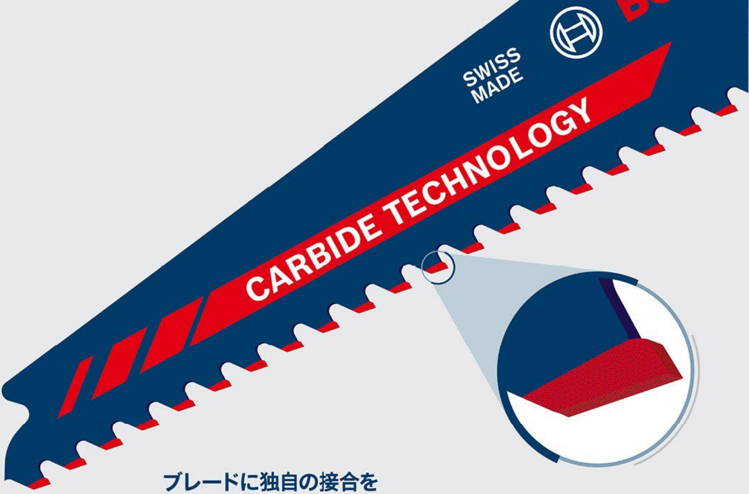
SWISS MADE
CARBIDE TECHNOLOGY
BO

ブレードに独自の接合を
施した専用の超硬製の歯

CARBIDE TECHNOLOGY

長寿命の課題

UP TO 50×*

LONG LIFE

› 長寿命は永続的な鋭利さを意味します

超硬ブレードの鋭利さは長期間継続します

EXPERT Multi Material
CARBIDE TECHNOLOGY

CARBIDE TECHNOLOGY

Carbide
Bosch EXPERT
MultiMaterial

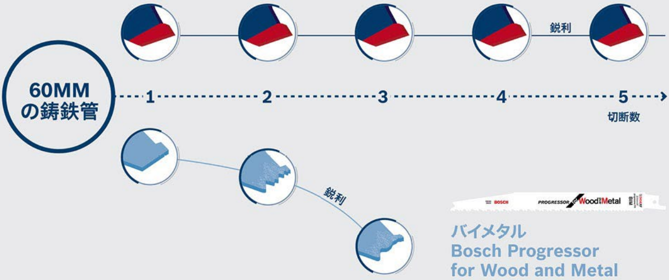
60MM
の鋳鉄管
1
2
3
4
5
切断数
鋭利
鋭利

バイメタル
Bosch Progressor
for Wood and Metal

寿命中の切断数は？

バイメタル
Bosch Progressor
for Wood and Metal

●●●◖

3.7

切断

182 本のパイプに 49.2 枚のブレード

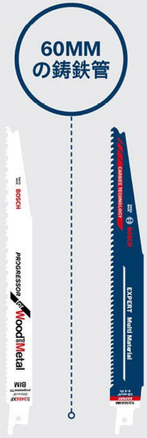

Carbide
Bosch EXPERT
MultiMaterial

CARBIDE TECHNOLOGY

182

切断

182 本のパイプに 1 枚のブレード

UP TO 50×*

LONG LIFE

長寿命アクセサリーは、より良い価値と職場での生産性の向上を意味します。
BOSCH CARBIDE を駆使して、EXPERT を使いこなします。

* 比較対象: Bosch S3456XF

適応材料

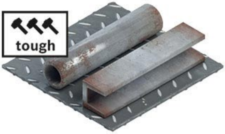

タフスチール

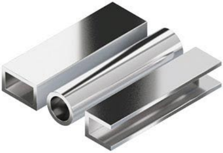

ステンレス鋼管

製品仕様

Part number	歯の間隔 [mm]	歯のピッチ [TPI]	全長 [mm]	入り数
2 608 900 377	2,5	10	300	1

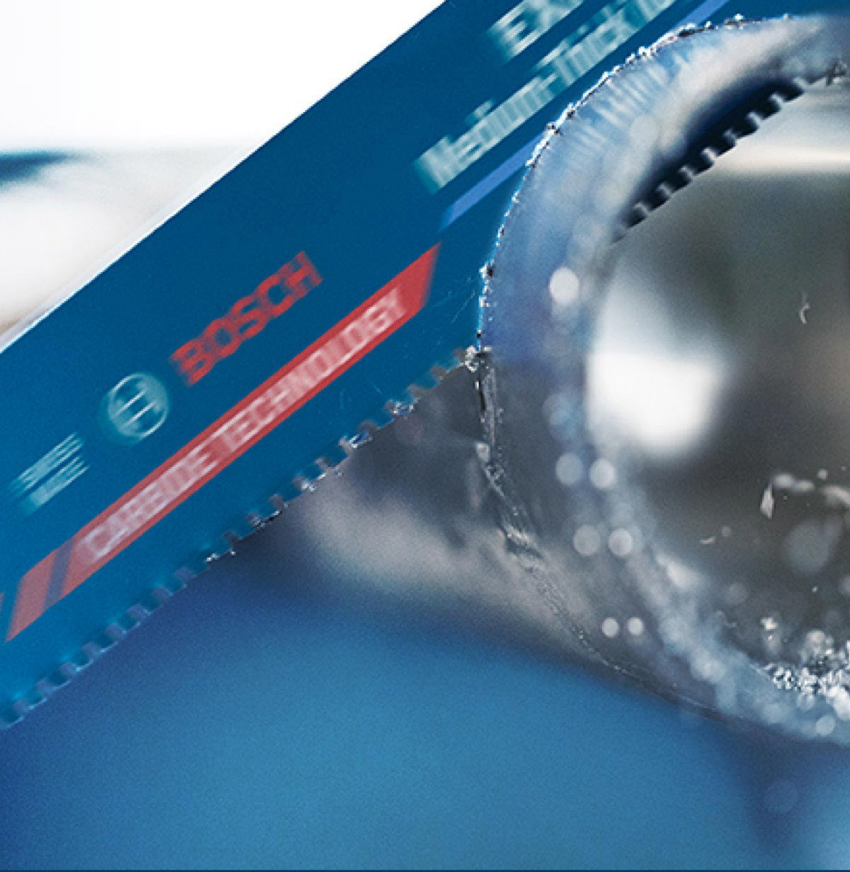
BOSCH
CARBIDE TECHNOLOGY

Bosch プロフェッショナル アクセサリー