BOSCH

# EXPERT THIN TOUGH METAL
# S 922 EHM セーバーソーブレード

セーバーソー用

ProCORE 18V

# 強靭な素材は、BOSCH S 922 EF ブレードの最大50倍長寿命

SWISS MADE
BOSCH
Thin
EXP
CARBIDE TECHNOL

UP TO
50×*
LONG LIFE

# ステンレス·金属薄物切断に最適

SWISS
MADE
BOSCH
CARBIDE TECHNOLOGY
EXPERT Thin Tough Metal
S922EHM
EXPERT
150 mm/6"
18TPI
①
②

**CARBIDE TECHNOLOGY**

1. Bosch Carbide Technology は、優れた耐久性を実現します
2. 精密研磨された超硬ストリップが金属薄物を素早く切断。焼け跡も残りません

## 新しいパフォーマンスクラスを実現

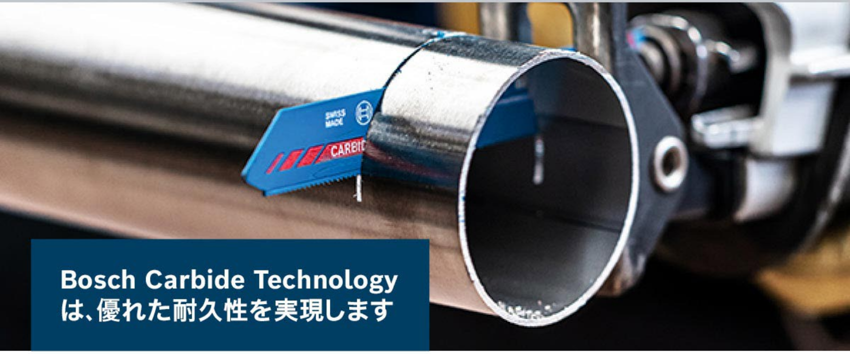
SWISS MADE
CARBIDE

**Bosch Carbide Technology は、優れた耐久性を実現します**

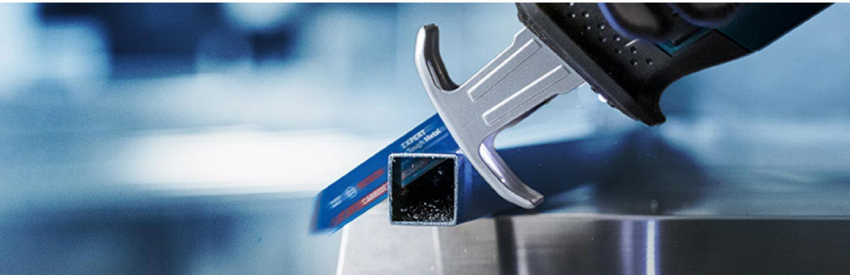
EXPERT
Tough Metal
CARBIDE

極細の歯は非常に薄い素材を簡単に切断します

すべてのSシャンクセーバーソーに適合します

**EXPERT**

# 長寿命の利点

長寿命の利点

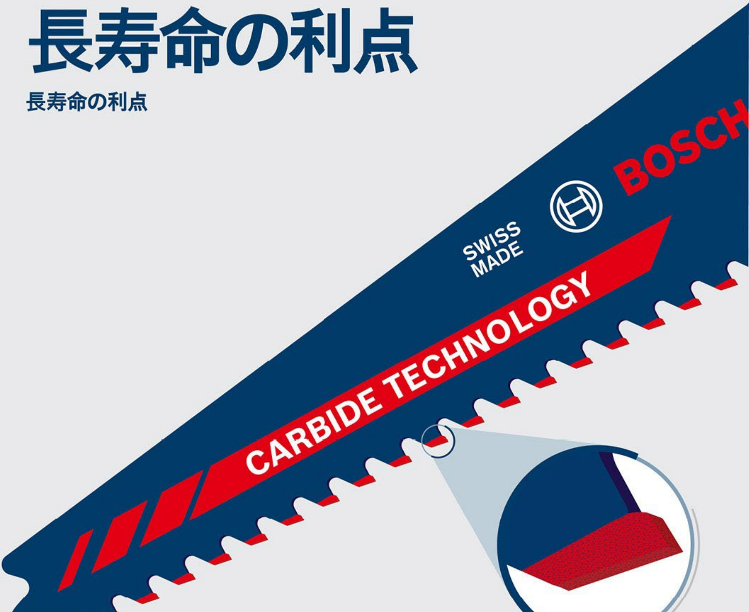
BOSCH
SWISS MADE
CARBIDE TECHNOLOGY

ブレードに独自の接合を
施した専用の超硬製の歯

**CARBIDE TECHNOLOGY**

# 長寿命の課題

**UP TO 50×***
**LONG LIFE**

## 長寿命は永続的な鋭利さを意味します

**超硬ブレードの鋭利さは長期間継続します**

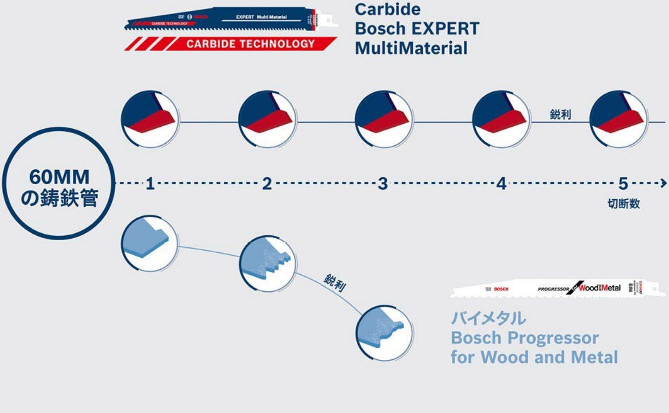
CARBIDE TECHNOLOGY
Carbide
Bosch EXPERT
MultiMaterial
鋭利
60MM
の鋳鉄管
1
2
3
4
5
切断数
鋭利
バイメタル
Bosch Progressor
for Wood and Metal

## 寿命中の切断数は？

バイメタル
**Bosch Progressor for Wood and Metal**

**60MM の鋳鉄管**

**Carbide
Bosch EXPERT
MultiMaterial**

**CARBIDE TECHNOLOGY**

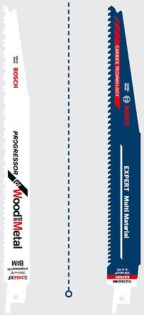
BOSCH
PROGRESSOR for Wood and Metal
BIM
S3456XF
CARBIDE TECHNOLOGY
BOSCH
EXPERT Multi Material
EXPERT

●●●◖

**3.7**
**切断**
182 本のパイプに 49.2 枚のブレード

**182**
**切断**
182 本のパイプに 1 枚のブレード

**UP TO 50×***
**LONG LIFE**

**長寿命アクセサリーは、より良い価値と職場での生産性の向上を意味します。**
**BOSCH CARBIDE を駆使して、EXPERT を使いこなします。**

* 比較対象: Bosch S3456XF

# 適応材料

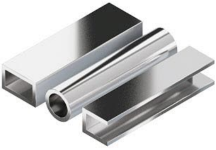

**ステンレス鋼管**

# 製品仕様

| 注文番号 | 歯の間隔 [mm] | 歯のピッチ [TPI] | 全長 [mm] | 入り数 |
|---|---|---|---|---|
| 2 608 900 360 | 1,4 | 18 | 150 | 1 |
| 2 608 900 361 | 1,4 | 18 | 150 | 3 |
| 2 608 900 362 | 1,4 | 18 | 150 | 10 |

SWISS MADE
BOSCH
EXPERT
CARBIDE TECHNOLOGY

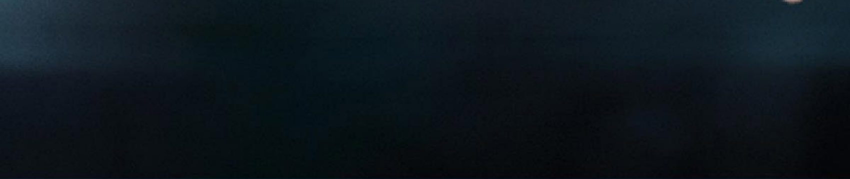

# Bosch プロフェッショナル アクセサリー